

Accueil et Promotion

Catalogue
2023 / 2024 des
formations de la
plateforme
linguistique

SOMMAIRE

Compréhension et expression orales

NIVEAU 1	3 - 4
NIVEAU 2	5 - 6
NIVEAU 3	7 - 8
NIVEAU 4	9 - 10

Compréhension et expression écrites

NIVEAU 1	11-12
NIVEAU 2	13-14
NIVEAU 3	15-16

Val d'Auron avancé	17-18
--------------------------	-------

Val d'Auron débutant	19 - 20
----------------------------	---------

Préparation au TCF*	21-22
---------------------------	-------

Vie quotidienne	23 - 24
-----------------------	---------

Ateliers individualisés	25 - 26
-------------------------------	---------

Ateliers numériques	27 - 28
---------------------------	---------

PLAN D'ACCÈS	29
--------------------	----



Objectifs de la formation



Acquérir les compétences de base de communication orale (syntaxiques, lexicales ...)

Compétences visées



Être capable de :

- Accéder à la compréhension de situations usuelles
- Maîtriser les expressions idiomatiques les plus courantes
- Se présenter, se situer dans l'espace et le temps, formuler une demande, s'informer, s'excuser.

Public concerné, prérequis, accessibilité



Tout public débutant (quel que soit le niveau de scolarisation en langue d'origine)
Si besoin, notre référent handicap est disponible pour envisager l'aménagement de la formation : Thierry BONIN (thierry.bonin@accueilletpromotion.fr)

Pas de prérequis. Un rendez-vous de positionnement (45 minutes) en amont de l'entrée en formation permet d'évaluer le niveau initial de l'apprenant.

Organisation et issue de la formation



Entrées et sorties permanentes tout au long de l'année
3 X 1h30 par semaine entre janvier et décembre
Après un entretien-bilan de fin de formation, il est proposé au stagiaire, en fonction de son projet :

- une insertion professionnelle
- une orientation pédagogique vers un autre centre de formation
- un passage vers un autre cours

Les documents suivants lui sont remis : Evaluation finale et une attestation

Action financée par

3



l'espace
libres
savoirs

MINISTÈRE
DU TRAVAIL,
DE L'EMPLOI
ET DE L'INSERTION

Haut-commissaire
aux compétences



INVESTIR
DANS VOS
COMPÉTENCES

CHER
DÉPARTEMENT 18

BOURGES
ma ville qui vous aide à aller plus loin



LIBERTÉ • ÉGALITÉ • FRATERNITÉ
RÉPUBLIQUE FRANÇAISE

Ministère des Solidarités et de la Cohésion Sociale
(Affiliation aux droits des femmes et à l'égalité des chances)

Formation organisée avec le concours financier de la Région Centre – Val de Loire et de l'Etat dans le cadre du Pacte Régional Investissement pour les compétences

Accueil et Promotion – 18 esplanade du Prado - 18000 BOURGES - Tél. : 02.48.70.99.23 - mail : contact@accueilletpromotion.fr

Dernière mise à jour : 01/02/2023

Modalités pédagogiques



- Approche plurielle et individuelle afin d'acquérir les bases de la communication quotidienne.
 - Entrée progressive dans l'écrit afin d'associer phonèmes et graphèmes.
- Moyens pédagogiques → Mises en situation et exercices pratiques de communication courante.
- Outils pratiques et directement opérationnels
- Evaluations des acquis : → Auto-évaluation en début, en milieu et en fin de parcours
- Evaluations sommatives et formatives
 - Entretiens individuels
 - Bilans

Contenu de la formation



Apprendre à :

- Se présenter, parler de soi
- Se repérer dans l'espace et le temps
- Exprimer ses goûts
- Interagir dans la vie quotidienne (achats, démarches administratives et de santé)



Tarif

gratuit

Contact



Accès au site:

accueiletpromotion.fr

Adresse:

Avenue du Maréchal de Lattre de Tassigny à Bourges (Angle route de Saint-Michel - sous la Chapelle Saint-Paul)

Téléphone: 02 48 68 05 85

Courriel: chahnaise.farhan@accueiletpromotion.fr



Taux de satisfaction

100 % de satisfaction. Taux calculé du 01/01/2022 au 31/12/2022.

4

Action financée par



espace
libres
savoirs

MINISTÈRE
DU TRAVAIL,
DE L'EMPLOI
ET DE L'INSERTION

Haut-commissaire
aux compétences



INVESTIR
DANS VOS
COMPÉTENCES



BOURGES
une ville au cœur de la vie



Ministère des Solidarités et de la Cohésion Sociale
L'Affiliation aux Droits des Femmes et à l'Égalité des Chances

Formation organisée avec le concours financier de la Région Centre – Val de Loire et de l'Etat dans le cadre du Pacte Régional Investissement pour les compétences



Objectifs de la formation



- Approfondir les compétences orales de la vie quotidienne
- Elargir les domaines d'interaction

Compétences visées



Être capable de :

- Comprendre des situations variées avec différents locuteurs à partir des supports variés
- Présenter quelqu'un
- Evoquer des sujets qui correspondent à des besoins immédiats
- Echanger dans n'importe quelle situation de la vie courante

Public concerné, prérequis, accessibilité



Tout public progressant (quel que soit le niveau de scolarisation en langue d'origine)
Si besoin, notre référent handicap est disponible pour envisager l'aménagement de la formation : Thierry BONIN (thierry.bonin@accueiletpromotion.fr)

Pas de prérequis. Un rendez-vous de positionnement (45 minutes) en amont de l'entrée en formation permet d'évaluer le niveau initial de l'apprenant.

Organisation et issue de la formation



Entrées et sorties permanentes tout au long de l'année
3 X 1h30 par semaine entre janvier et décembre.
Après un entretien-bilan de fin de formation, il est proposé au stagiaire, en fonction de son projet :

- une insertion professionnelle
- une orientation pédagogique vers un autre centre de formation
- un passage vers un autre cours

Les documents suivants lui sont remis : Evaluation finale et une attestation

Action financée par



Haut-commissaire aux compétences



Ministère des Solidarités et de la Cohésion Sociale
Département aux droits des femmes et à l'égalité des territoires

Formation organisée avec le concours financier de la Région Centre – Val de Loire et de l'Etat dans le cadre du Pacte Régional Investissement pour les compétences

5

Modalités pédagogiques



- Approche plurielle et individuelle afin d'acquérir les bases de la communication quotidienne.
- Repérage à l'écrit des sons et transcription de certains
- Moyens pédagogiques → Mises en situation et exercices pratiques de communication adaptés au contexte
- Outils pratiques et directement opérationnels
- Evaluations des acquis : → Auto-évaluation en début, en milieu et en fin de parcours
- Evaluations sommatives et formatives
- Entretiens individuels
- Bilans

Contenu de la formation



Apprendre à :

- Utiliser les modalités d'achats
- Renseigner, se renseigner
- Décrire des lieux et des objets
- Utiliser des interactions dans les échanges
- Exprimer une opinion, une émotion...



Tarif

gratuit

Contact



Accès au site:

accueilletpromotion.fr

Adresse:

Avenue du Maréchal de Lattre de Tassigny à Bourges (Angle route de Saint-Michel - sous la Chapelle Saint-Paul)

Téléphone: 02 48 68 05 85

Courriel: chahnaise.farhan@accueilletpromotion.fr



Taux de satisfaction

100 % de satisfaction. Taux calculé du 01/01/2022 au 31/12/2022.

Action financée par

6



espace
libres
savoirs



Haut-commissaire
aux compétences



Ministère des Solidarités et de la Cohésion Sociale
Utilisation aux droits des femmes et à l'égalité des chances

Formation organisée avec le concours financier de la Région Centre – Val de Loire et de l'Etat dans le cadre du Pacte Régional Investissement pour les compétences

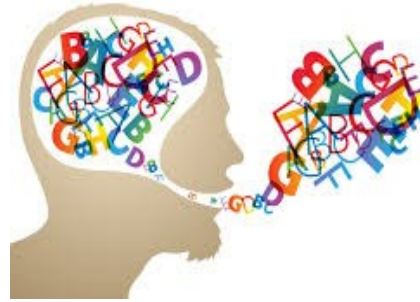

Objectifs de la formation

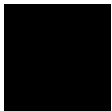

- Développer les compétences de communication orale permettant d'argumenter, de nuancer, d'émettre des opinions
- S'adapter à son interlocuteur dans différents contextes

Compétences visées



Être capable de :

- Maîtriser la syntaxe
- Adapter son registre lexical
- Utiliser un lexique précis et élaboré dans diverses situations
- Percevoir l'implicite de l'explicite

Public concerné, prérequis, accessibilité



Public A2 oral quel que soit le niveau de scolarisation
Si besoin, notre référent handicap est disponible pour envisager l'aménagement de la formation : Thierry BONIN (thierry.bonin@accueilletpromotion.fr)

Pas de prérequis. Un rendez-vous de positionnement (45 minutes) en amont de l'entrée en formation permet d'évaluer le niveau initial de l'apprenant.

Organisation et issue de la formation

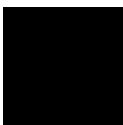

Entrées et sorties permanentes

2X 2h par semaine entre janvier et décembre

Après un entretien-bilan de fin de formation, il est proposé au stagiaire, en fonction de son projet :

- une insertion professionnelle
- une orientation pédagogique vers un autre centre de formation
- un passage vers un autre cours

Les documents suivants lui sont remis : Evaluation finale et une attestation

Action financée par



Haut-commissaire
aux compétences



INVESTIR
DANS VOS
COMPÉTENCES



Ministère des Solidarités et de la Cohésion Sociale
l'Allocation auxiliaire des femmes et à l'égalité des chances

Formation organisée avec le concours financier de la Région Centre – Val de Loire et de l'Etat dans le cadre du Pacte Régional Investissement pour les compétences

Accueil et Promotion – 18 esplanade du Prado - 18000 BOURGES - Tél. : 02.48.70.99.23 - mail : contact@accueilletpromotion.fr

Dernière mise à jour : 01/02/2023

Modalités pédagogiques



- Approche plurielle afin d'acquérir de la spontanéité, de la fluidité dans la communication
- Etude et utilisation d'un vocabulaire soutenu
- Moyens pédagogiques: → Mises en situation et exercices pratiques de communication dans des situations ciblées (administrative, personnelle, professionnelle)
 - Jeux de rôle
 - Outils : utilisation des connecteurs logiques et de la concordance des temps
- Auto-évaluation en début, en milieu et en fin de parcours
- Evaluations des acquis :
 - Evaluations sommatives et formatives
 - Entretiens individuels et bilans

Contenu de la formation



Apprendre à :

- Maîtriser les liens sociaux (accueillir, prendre congé, refuser, accepter, proposer, se plaindre et protester, rassurer)
- Demander et donner des informations (dire son ignorance, insister, avertir, résumer, exprimer la certitude, la probabilité, l'ignorance, conseiller, déconseiller)



Tarif

gratuit

Contact



Accès au site:

accueiletpromotion.fr

Adresse:

Avenue du Maréchal de Lattre de Tassigny à Bourges (Angle route de Saint-Michel - sous la Chapelle Saint-Paul)

Téléphone: 02 48 68 05 85

Courriel: chahnaise.farhan@accueiletpromotion.fr



Taux de satisfaction

100 % de satisfaction. Taux calculé du 01/01/2022 au 31/12/2022.

Action financée par

8



espace
libres
savoirs



Haut-commissaire
aux compétences



Ministère des Solidarités et de la Cohésion Sociale
l'Égalité • Égalité • Territoires
l'Allocation aux Droits des Femmes et à l'Égalité des Chances

Formation organisée avec le concours financier de la Région Centre – Val de Loire et de l'Etat dans le cadre du Pacte Régional Investissement pour les compétences

Oral 4



Objectifs de la formation



- Développer les compétences de communication orale permettant d'argumenter, de nuancer, extrapoler, échanger, agir en société et exprimer son avis.
- Développer sa pensée, imaginer et être précis dans ses propos

Compétences visées



Être capable de :

- Agir oralement en société
- Utiliser un lexique/une syntaxe précis et nuancer vocalement son discours
- S'autocorriger
- Illustrer son discours et se référer
- Faire des hypothèses, des recherches et imaginer
- Médier et accompagner

Public concerné, prérequis, accessibilité



Public A2+/B1 oral quel que soit le niveau de scolarisation.

Si besoin, notre référent handicap est disponible pour envisager l'aménagement de la formation : Thierry BONIN (thierry.bonin@accueilletpromotion.fr)

Pas de prérequis. Un rendez-vous de positionnement (45 minutes) en amont de l'entrée en formation permet d'évaluer le niveau initial de l'apprenant.

Organisation et issue de la formation



Entrées et sorties permanentes

2X 1h30 par semaine entre janvier et décembre.

Après un entretien-bilan de fin de formation, il est proposé au stagiaire, en fonction de son projet :

- une insertion professionnelle
- une orientation pédagogique vers un autre centre de formation
- un passage vers un autre cours

Les documents suivants lui sont remis : Evaluation finale et une attestation

Modalités pédagogiques



- Approche plurielle afin d'acquérir de la spontanéité, de la fluidité dans la communication
 - Etude et utilisation d'un vocabulaire soutenu
- Moyens pédagogiques: → Mises en situation et exercices pratiques de communication dans des situations ciblées (administrative, personnelle, professionnelle)
- Jeux de rôle
 - Outils : utilisation des connecteurs logiques et de la concordance des temps
- Auto-évaluation en début, en milieu et en fin de parcours
- Evaluations des acquis :
- Evaluations sommatives et formatives
 - Entretiens individuels et bilans

Contenu de la formation



Apprendre à :

- Maîtriser les liens sociaux (accompagner, s'informer et demander des informations, prendre des initiatives, fédérer, transmettre des messages et des consignes, motiver)
- Argumentation, développement et expression de la pensée (nuancer, exemplifier, se référer, donner son opinion, s'autocorriger, critiquer, planifier, interpréter, imaginer, négocier, repérer l'essentiel)



Tarif

gratuit

Contact



Accès au site:

accueiletpromotion.fr

Adresse:

Avenue du Maréchal de Lattre de Tassigny à Bourges (Angle route de Saint-Michel - sous la Chapelle Saint-Paul)

Téléphone: 02 48 68 05 85

Courriel: chahnaise.farhan@accueiletpromotion.fr



Taux de satisfaction

100% de satisfaction. Taux calculé du 01/01/2022 au 31/12/2022.

10

Action financée par



espace
libres
savoirs



Haut-commissaire
aux compétences



INVESTIR
DANS VOS
COMPÉTENCES



Ministère des Solidarités et de la Cohésion Sociale
Définition aux Droits des femmes et à l'égalité des chances

Formation organisée avec le concours financier de la Région Centre – Val de Loire et de l'Etat dans le cadre du Pacte Régional Investissement pour les compétences



Objectifs de la formation



Entrer dans la lecture, l'écriture et le plaisir d'écrire et lire

Compétences visées



Être capable de :

- Lire une phrase simple,
- Maîtriser le geste graphique,
- Transcrire des sons,

- Transférer ses capacités d'écriture et de lecture sur un document numérique,

Public concerné, prérequis, accessibilité



Public A2 oral quel que soit le niveau de scolarisation.

Si besoin, notre référent handicap est disponible pour envisager l'aménagement de la formation : Thierry BONIN (thierry.bonin@accueiletpromotion.fr)

Pas de prérequis. Un rendez-vous de positionnement (45 minutes) en amont de l'entrée en formation permet d'évaluer le niveau initial de l'apprenant.

Organisation et issue de la formation



Entrées et sorties permanentes tout au long de l'année.

2X 2h par semaine entre janvier et décembre.

Après un entretien-bilan de fin de formation, il est proposé au stagiaire, en fonction de son projet :

- une insertion professionnelle
- une orientation pédagogique vers un autre centre de formation
- un passage vers un autre cours

Les documents suivants lui sont remis :

Evaluation finale et une attestation

11

Action financée par

Modalités pédagogiques



Situations de communication écrite:

- sur un document administratif
- sur un document numérique
- sur le cahier

Evaluations des acquis : → Auto-évaluation en début, en milieu et en fin de parcours
→ Evaluations sommatives et formatives
→ Entretiens individuels
→ Bilans

Contenu de la formation



Apprendre à :

- Mémoriser des mots
- Identifier des sons
- Entrer dans le déchiffrage

- Recopier des informations
- Compléter un document



Tarif

gratuit

Contact



Accès au site:

accueilletpromotion.fr

Adresse:

Avenue du Maréchal de Lattre de Tassigny à Bourges (Angle route de Saint-Michel - sous la Chapelle Saint-Paul)

Téléphone: 02 48 68 05 85

Courriel: chahnaise.farhan@accueilletpromotion.fr



Taux de satisfaction

100 % de satisfaction. Taux calculé du 01/01/2022 au 31/12/2022.

12

Action financée par



espace
libres
savoirs

MINISTÈRE
DU TRAVAIL,
DE L'EMPLOI
ET DE L'INSERTION

Haut-commissaire
aux compétences



INVESTIR
DANS VOS
COMPÉTENCES



Ministère des Solidarités et de la Cohésion Sociale
Département aux Droits des Femmes et à l'Égalité des Chances

Formation organisée avec le concours financier de la Région Centre – Val de Loire et de l'État dans le cadre du Pacte Régional Investissement pour les compétences

Accueil et Promotion – 18 esplanade du Prado - 18000 BOURGES - Tél. : 02.48.70.99.23 - mail : contact@accueilletpromotion.fr

Dernière mise à jour : 01/02/2023



Objectifs de la formation



Acquérir les compétences de base lecteur- scripteur permettant d'aller vers la lecture fluide des textes courts et améliorer la compréhension et l'écriture pour être autonome face aux documents courants.

Compétences visées



Être capable de :

- Mettre en place une méthodologie
- Lire des textes sortant de l'univers familier
- Se référer aux bases grammaticales et orthographiques pour comprendre et produire des écrits dans une démarche encadrée

Public concerné, prérequis, accessibilité



Public A2 oral et A1 écrit

Si besoin, notre référent handicap est disponible pour envisager l'aménagement de la formation : Thierry BONIN (thierry.bonin@accueiletpromotion.fr)

Pas de prérequis. Un rendez-vous de positionnement (45 minutes) en amont de l'entrée en formation permet d'évaluer le niveau initial de l'apprenant.

Organisation et issue de la formation

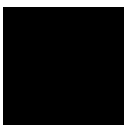

Entrées et sorties permanentes tout au long de l'année

2X 2,5 h par semaine entre janvier et décembre.

Après un entretien-bilan de fin de formation, il est proposé au stagiaire, en fonction de son projet :

- une insertion professionnelle
- une orientation pédagogique vers un autre centre de formation
- un passage vers un autre cours

Les documents suivants lui sont remis :

Evaluation finale et une attestation

Action financée par



espace
libres
savoirs



Haut-commissaire
aux compétences



INVESTIR
DANS VOS
COMPÉTENCES



Ministère des Solidarités et de la Cohésion Sociale
Département de l'égalité et de la promotion
de l'égalité aux droits des femmes et à l'égalité des territoires

Modalités pédagogiques



- Situations de communication écrite:
 - sur un document administratif
 - sur un document numérique
 - Sur le cahier
- Exercices grammaticaux et orthographiques

Evaluations des acquis : → auto-évaluation en début, en milieu et en fin de parcours
→ Evaluations sommatives et formatives
→ Entretiens individuels
→ Bilans

Contenu de la formation



Apprendre à :

- Repérer ses documents, discriminer l'essentiel
- Pratiquer la lecture dans son quotidien
- Acquérir le sens de la chronologie
- Entrer dans la syntaxe
- Appliquer les règles orthographiques de base
- Utiliser une écriture manuscrite complète



Tarif

gratuit

Contact



Accès au site:

accueiletpromotion.fr

Adresse:

Avenue du Maréchal de Lattre de Tassigny à Bourges (Angle route de Saint-Michel - sous la Chapelle Saint-Paul)

Téléphone: 02 48 68 05 85

Courriel: chahnaise.farhan@accueiletpromotion.fr



Taux de satisfaction

100 % de satisfaction. Taux calculé du 01/01/2022 au 31/12/2022.

Action financée par

14



espace
libres
savoirs



Haut-commissaire
aux compétences



INVESTIR
DANS VOS
COMPÉTENCES



BOURGES
Département 18



Ministère des Solidarités et de la Cohésion Sociale
Département 18
Ministère des Solidarités et de la Cohésion Sociale
Département 18



Objectifs de la formation



- Lire tout type d'écrit,
- Produire des écrits dans différentes situations de la vie courante

Compétences visées



Être capable de :

- Avoir une lecture fluide
- Interpréter ses lectures
- Appliquer les règles grammaticales et orthographiques dans tous les écrits

Public concerné, prérequis, accessibilité



Public s'exprimant couramment à l'oral ayant besoin d'être autonome dans les écrits professionnels et du quotidien.

Si besoin, notre référent handicap est disponible pour envisager l'aménagement de la formation : Thierry BONIN (thierry.bonin@accueilletpromotion.fr)

Pas de prérequis. Un rendez-vous de positionnement (45 minutes) en amont de l'entrée en formation permet d'évaluer le niveau initial de l'apprenant.

Organisation et issue de la formation



Entrées et sorties permanentes tout au long de l'année

2X 2,5 h par semaine entre janvier et décembre

Après un entretien-bilan de fin de formation, il est proposé au stagiaire, en fonction de son projet :

- une insertion professionnelle
- une orientation pédagogique vers un autre centre de formation
- un passage vers un autre cours

Les documents suivants lui sont remis : évaluation finale et une attestation

Action financée par

15



espace
libres
savoirs



Haut-commissaire
aux compétences



Ministère des Solidarités et de la Cohésion Sociale
Délégation aux Droits des Femmes et à l'Égalité des Territoires

Formation organisée avec le concours financier de la Région Centre – Val de Loire et de l'Etat dans le cadre du Pacte Régional Investissement pour les compétences

Modalités pédagogiques



- Comprendre l'organisation d'un document
- Se repérer dans un classement
- Lecture suivie
- Entrer dans l'histoire littéraire
- Exercices lexicaux, syntaxiques
- Exercices de consolidation sur les savoirs de base orthographiques et grammaticaux

Evaluations des acquis : → Auto-évaluation en début, en milieu et en fin de parcours
 → Evaluations sommatives et formatives
 → Entretiens individuels
 → Bilans

Contenu de la formation



Apprendre à :

- Perfectionner son écriture et la mise en page de son écrit
- Produire un texte simple en autonomie et se corriger
- Repérer et construire une argumentation



Tarif

gratuit

Contact



Accès au site:

accueiletpromotion.fr

Adresse:

Avenue du Maréchal de Lattre de Tassigny à Bourges (Angle route de Saint-Michel
 - sous la Chapelle Saint-Paul)

Téléphone: 02 48 68 05 85

Courriel: chahnaise.farhan@accueiletpromotion.fr



Taux de satisfaction

100 % de satisfaction. Taux calculé du 01/01/2022 au 31/12/2022.

Action financée par

16



espace
libres
savoirs



Haut-commissaire
aux compétences



INVESTIR
DANS VOS
COMPÉTENCES



Ministère des Solidarités et de la Cohésion Sociale
Déclaration aux Droits des Femmes et à l'Égalité des Chances

Formation organisée avec le concours financier de la Région Centre – Val de Loire et de l'Etat dans le cadre du Pacte Régional Investissement pour les compétences

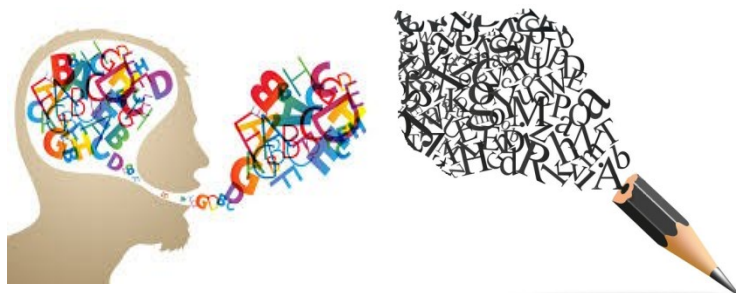

Objectifs de la formation



- Être en mesure d'exprimer ses sentiments et de ses expériences passées
- Développer la capacité d'argumenter, donner son opinion et faire des hypothèses
- Pouvoir vérifier ses sources et savoir synthétiser

Compétences visées



Être capable de :

- Parler de soi-même et des autres
- Ecrire des descriptions simples
- Exprimer ses sentiments
- Être synthétique
- Donner son opinion et argumenter
- Faire des hypothèses
- Parler de ses souvenirs et d'expériences passées
- Vérifier ses sources

Public concerné, prérequis, accessibilité



Tout public progressant de niveau A2 (quel que soit le niveau de scolarisation en langue d'origine)

Si besoin, notre référent handicap est disponible pour envisager l'aménagement de la formation : Thierry BONIN (thierry.bonin@accueiletpromotion.fr)

Pas de prérequis. Un rendez-vous de positionnement (45 minutes) en amont de l'entrée en formation permet d'évaluer le niveau initial de l'apprenant.

Organisation et issue de la formation



Entrées et sorties permanentes tout au long de l'année
2 X 1h30 par semaine entre janvier et décembre.

Après un entretien-bilan de fin de formation, il est proposé au stagiaire, en fonction de son projet :

- une insertion professionnelle
- une orientation pédagogique vers un autre centre de formation
- un passage vers un autre cours

Les documents suivants lui sont remis : Evaluation finale et une attestation

Action financée par



Haut-commissaire
aux compétences



INVESTIR
DANS VOS
COMPÉTENCES



Ministère des Solidarités et de la Cohésion Sociale
Département aux Droits des Femmes et à l'Égalité des territoires

Formation organisée avec le concours financier de la Région Centre – Val de Loire et de l'Etat dans le cadre du Pacte Régional Investissement pour les compétences

Modalités pédagogiques



- Approche plurielle et individuelle afin d'acquérir les bases de la communication quotidienne.
 - Repérage à l'écrit des sons et transcription de certains
- Moyens pédagogiques → Mises en situation et exercices pratiques de communication adaptés au contexte
- Outils pratiques et directement opérationnels
- Evaluations des acquis : → Auto-évaluation en début, en milieu et en fin de parcours
- Evaluations sommatives et formatives
- Entretiens individuels
- Bilans

Contenu de la formation



Apprendre à :

- Se présenter, accepter et refuser
 - Faire la description d'un événement
 - Exprimer ses sentiments
 - Identifier la structure d'un texte
 - Résumer
- Produire un texte court à caractère personnel
 - Donner son opinion et argumenter
 - Exprimer la condition, la possibilité et la certitude



Tarif

gratuit

Contact



Accès au site:

accueiletpromotion.fr

Adresse:

Avenue du Maréchal de Lattre de Tassigny à Bourges (Angle route de Saint-Michel - sous la Chapelle Saint-Paul)

Téléphone: 02 48 68 05 85

Courriel: chahnaise.farhan@accueiletpromotion.fr



Taux de satisfaction

100% de satisfaction. Taux calculé du 01/01/2022 au 31/12/2022.

18

Action financée par



espace
libres
savoirs



Haut-commissaire
aux compétences



INVESTIR
DANS VOS
COMPÉTENCES



Ministère des Solidarités et de la Cohésion Sociale
Département des Droits des Femmes et à l'Égalité des Chances

Formation organisée avec le concours financier de la Région Centre – Val de Loire et de l'Etat dans le cadre du Pacte Régional Investissement pour les compétences

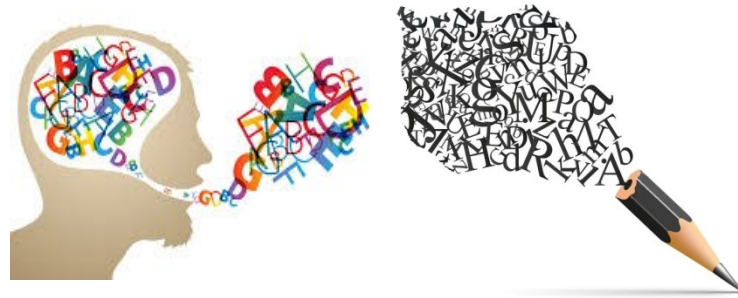

Objectifs de la formation



- Approfondir les compétences orales et écrites de la vie quotidienne
- Elargir les domaines d'interaction

Compétences visées



Être capable de :

- Comprendre des situations variées avec différents locuteurs à partir des supports oraux et écrits variés
- Présenter quelqu'un
- Evoquer des sujets qui correspondent à des besoins immédiats
- Echanger dans n'importe quelle situation de la vie courante

Public concerné, prérequis, accessibilité



Tout public progressant (quel que soit le niveau de scolarisation en langue d'origine)
Si besoin, notre référent handicap est disponible pour envisager l'aménagement de la formation : Thierry BONIN (thierry.bonin@accueilletpromotion.fr)

Pas de prérequis. Un rendez-vous de positionnement (45 minutes) en amont de l'entrée en formation permet d'évaluer le niveau initial de l'apprenant.

Organisation et issue de la formation



- Entrées et sorties permanentes tout au long de l'année
2 X 1h30 par semaine entre janvier et décembre.
Après un entretien-bilan de fin de formation, il est proposé au stagiaire, en fonction de son projet :
- une insertion professionnelle
 - une orientation pédagogique vers un autre centre de formation
 - un passage vers un autre cours

Les documents suivants lui sont remis : Evaluation finale et une attestation

Modalités pédagogiques



- Approche plurielle et individuelle afin d'acquérir les bases de la communication quotidienne.
- Repérage à l'écrit des sons et transcription de certains

Moyens pédagogiques → Mises en situation et exercices pratiques de communication adaptés au contexte

→ Outils pratiques et directement opérationnels

Evaluations des acquis : → Auto-évaluation en début, en milieu et en fin de parcours

→ Evaluations sommatives et formatives

→ Entretiens individuels

→ Bilans

Contenu de la formation



Apprendre à :

- Utiliser les modalités d'achats
- Renseigner, se renseigner
- Décrire des lieux et des objets

- Utiliser des interactions dans les échanges
- Exprimer une opinion, une émotion...



Tarif

gratuit

Contact



Accès au site:

accueiletpromotion.fr

Adresse:

Avenue du Maréchal de Lattre de Tassigny à Bourges (Angle route de Saint-Michel - sous la Chapelle Saint-Paul)

Téléphone: 02 48 68 05 85

Courriel: chahnaise.farhan@accueiletpromotion.fr



Taux de satisfaction

100% de satisfaction. Taux calculé du 01/01/2022 au 31/12/2022.

20

Action financée par



espace
libres
savoirs

MINISTÈRE
DU TRAVAIL,
DE L'EMPLOI
ET DE L'INSERTION

Haut-commissaire
aux compétences



INVESTIR
DANS VOS
COMPÉTENCES



BOURGES
une ville qui veut de son
compétence



Ministère des Solidarités et de la Cohésion Sociale
(Allocation aux droits des femmes et à l'égalité des chances)

Formation organisée avec le concours financier de la Région Centre – Val de Loire et de l'Etat dans le cadre du Pacte Régional Investissement pour les compétences

Accueil et Promotion – 18 esplanade du Prado - 18000 BOURGES - Tél. : 02.48.70.99.23 - mail : contact@accueiletpromotion.fr

Dernière mise à jour : 01/02/2023



Objectifs de la formation



Réussir les épreuves orales et écrites du TCF de niveau B1 et du DELF B1.

Compétences visées



Être capable de :

- Comprendre les points essentiels d'une conversation, d'une émission, d'un écrit, d'un discours sur des sujets courants.
- Rendre compte d'un évènement, d'une expérience

- Raconter un rêve
- Evoquer un espoir ou un but.
- Donner son opinion, argumenter
- Ecrire des lettres personnelles, alimenter un blog

Public concerné, prérequis, accessibilité



Public maîtrisant l'oral, la lecture et l'écrit niveau A2

Si besoin, notre référent handicap est disponible pour envisager l'aménagement de la formation : Thierry BONIN (thierry.bonin@accueilletpromotion.fr)

Pas de prérequis. Un rendez-vous de positionnement (45 minutes) en amont de l'entrée en formation permet d'évaluer le niveau initial de l'apprenant.

Organisation et issue de la formation



Entrées et sorties permanentes tout au long de l'année

1 X 2,5 h par semaine entre janvier et décembre.

Après un entretien-bilan de fin de formation, il est proposé au stagiaire, en fonction de son projet :

- une insertion professionnelle
- une orientation pédagogique vers un autre centre de formation
- un passage vers un autre cours

Les documents suivants lui sont remis : Evaluation finale et une attestation

Action financée par

21



espace
libres
savoirs

MINISTÈRE
DU TRAVAIL,
DE L'EMPLOI
ET DE L'INSERTION

Haut-commissaire
aux compétences



INVESTIR
DANS VOS
COMPÉTENCES



BOURGES
une ville qui veut de vous !



Ministère des Solidarités et de la Cohésion Sociale
Département aux Droits des Femmes et à l'Égalité des Chances

Formation organisée avec le concours financier de la Région Centre – Val de Loire et de l'Etat dans le cadre du Pacte Régional Investissement pour les compétences

Modalités pédagogiques



- Approche plurielle afin d'acquérir de la spontanéité, de la fluidité dans la communication;
- Etude et utilisation de différents registres de langue;
- Moyens pédagogiques → Mises en situation et exercices pratiques de communication dans des situations ciblées (administrative, personnelle, professionnelle)
 - Annales du TCF
 - Jeux de rôle
 - Outils : utilisation des connecteurs logiques et de la concordance des temps;
- Evaluations des acquis : → Auto-évaluation en début, en milieu et en fin de parcours
 - Evaluations sommatives et formatives (mise en situation d'examen)
 - Entretiens individuels et bilans

Contenu de la formation



Apprendre à :

- Comprendre et respecter les consignes
- Répondre à des questions
- Mettre en place une méthodologie adaptée à l'exercice
- Maîtriser le temps; développer la compréhension globale
- Illustrer avec des exemples
- Maîtriser la syntaxe; exprimer son opinion
- Argumenter et nuancer
- Avoir des références culturelles usuelles françaises
- Gérer le stress



Tarif

gratuit

Contact



Accès au site:

accueiletpromotion.fr

Adresse:

Avenue du Maréchal de Lattre de Tassigny à Bourges (Angle route de Saint-Michel - sous la Chapelle Saint-Paul)

Téléphone: 02 48 68 05 85

Courriel: chahnaise.farhan@accueiletpromotion.fr



Taux de satisfaction

100 % de satisfaction. Taux calculé du 01/01/2022 au 31/12/2022.

Action financée par

22



espace
libres
savoirs



Haut-commissaire
aux compétences



INVESTIR
DANS VOS
COMPÉTENCES



Ministère des Solidarités et de la Cohésion Sociale
Diffusion aux Droits des Femmes et à l'Égalité des Chances

Formation organisée avec le concours financier de la Région Centre – Val de Loire et de l'Etat dans le cadre du Pacte Régional Investissement pour les compétences



Objectifs de la formation

Maintenir ses acquis et développer les compétences pratiques de la vie quotidienne.

Compétences visées



Être capable de :

- Se repérer dans l'espace et le temps
- S'organiser
- Lire des mots de la ville (rues, magasins, informations ...)
- Comprendre un document simple

- Discriminer le courrier
- Être capable de mener une conversation simple
- Renseigner un formulaire de base
- Poser des questions

Public concerné, prérequis, accessibilité



Tout public alpha ou post-alpha

Si besoin, notre référent handicap est disponible pour envisager l'aménagement de la formation : Thierry BONIN (thierry.bonin@accueiletpromotion.fr)

Pas de prérequis. Un rendez-vous de positionnement (45 minutes) en amont de l'entrée en formation permet d'évaluer le niveau initial de l'apprenant.

Organisation et issue de la formation

Entrées et sorties permanentes tout au long de l'année.

1 X 2h par semaine entre janvier et décembre.

Après un entretien-bilan de fin de formation, il est proposé au stagiaire, en fonction de son projet :

- une orientation vers des activités de quartier
- un passage vers un autre cours.

Les documents suivants lui sont remis :
Evaluation finale et une attestation

Action financée par

23



espace
libres
savoirs

MINISTÈRE
DU TRAVAIL,
DE L'EMPLOI
ET DE L'INSERTION

Haut-commissaire
aux compétences



INVESTIR
DANS VOS
COMPÉTENCES



BOURGES
une ville qui veut de bien ?



Ministère des Solidarités et de la Cohésion Sociale
l'adhésion aux droits des femmes et à l'égalité des chances

Formation organisée avec le concours financier de la Région Centre – Val de Loire et de l'Etat dans le cadre du Pacte Régional Investissement pour les compétences

Modalités pédagogiques



- Approche plurielle afin d'acquérir de la fluidité dans la communication, de l'assurance et de l'autonomie
- Etude et utilisation de différents registres de langue
- Moyens pédagogiques → Mises en situation et exercices pratiques de communication dans des situations ciblées (administrative et personnelle)
 - Jeux de rôle
- Outils : documents type, vidéos, sites, imagiers, calendriers, agendas, plans, objets du quotidien
- Evaluations des acquis : → Auto-évaluation en début, en milieu et en fin de parcours
 - Evaluations sommatives et formatives;
 - Entretiens individuels et bilans

Contenu de la formation



Apprendre à :

- Comprendre les consignes
- Avoir une compréhension globale
- Répondre à des questions
- Maîtriser la syntaxe
- Développer sa curiosité
- Se référer à des notions culturelles usuelles
- Apprendre à s'organiser
- Appréhender les objets du quotidien et certains automates



Tarif

gratuit

Contact



Accès au site:

accueiletpromotion.fr

Adresse:

Avenue du Maréchal de Lattre de Tassigny à Bourges (Angle route de Saint-Michel - sous la Chapelle Saint-Paul)

Téléphone: 02 48 68 05 85

Courriel: chahnaise.farhan@accueiletpromotion.fr



Taux de satisfaction

100 % de satisfaction. Taux calculé du 01/01/2022 au 31/12/2022.

Action financée par

24



espace
libres
savoirs

MINISTÈRE
DU TRAVAIL,
DE L'EMPLOI
ET DE L'INSERTION

Haut-commissaire
aux compétences



INVESTIR
DANS VOS
COMPÉTENCES

CHER
DÉPARTEMENT 18

BOURGES
une identité qui crée de la vie !



Liberté • Égalité • Fraternité
REPUBLIQUE FRANÇAISE

Ministère des Solidarités et de la Cohésion Sociale
l'Inclusion aux droits des femmes et à l'égalité des chances

Formation organisée avec le concours financier de la Région Centre – Val de Loire et de l'Etat dans le cadre du Pacte Régional Investissement pour les compétences



Ateliers Individualisés *réservés aux stagiaires déjà inscrits*

Objectifs de la formation



Utiliser le numérique pour mener à bien des projets personnels et professionnels

Compétences visées



Être capable de :

- Utiliser les différents outils numériques pour répondre à des obligations administratives
 - Mettre en place une stratégie pour mener à bien son projet
- Développer son autonomie d'apprentissage

Public concerné, prérequis, accessibilité



Lecteurs et scripteurs de tous niveaux, avec un niveau oral A2 et un projet personnel et/ou professionnel. Pour les candidats dont la situation le nécessite, notre référent handicap est disponible pour envisager l'aménagement de la formation :

Thierry BONIN (thierry.bonin@accueilletpromotion.fr)

Pas de prérequis ; Entrées et sorties permanentes tout au long de l'année. Un rendez-vous de positionnement (45 minutes) en amont de l'entrée en formation permet d'évaluer le niveau initial de l'apprenant.

Organisation et issue de la formation

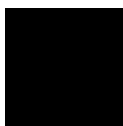

- Entrées et sorties permanentes
 - 1 X 2h par semaine entre janvier et décembre
- Après un entretien-bilan de fin de formation, il est proposé au stagiaire, en fonction de son projet :
- une orientation pédagogique vers une autre formation

Les documents suivants lui sont remis :

- Evaluation finale
- Une attestation

Action financée par



espace
libres
savoirs

MINISTÈRE
DU TRAVAIL,
DE L'EMPLOI
ET DE L'INSERTION

Haut-commissaire
aux compétences



INVESTIR
DANS VOS
COMPÉTENCES



BOURGES
Département 18



Ministère des Solidarités et de la Cohésion Sociale
Délégation aux Droits des Femmes et à l'Égalité des Chances

Formation organisée avec le concours financier de la Région Centre – Val de Loire et de l'Etat dans le cadre du Pacte Régional Investissement pour les compétences

Modalités pédagogiques



- Approche individuelle selon le projet
- Approche collective pour les compétences transversales
- Utilisation de documents individualisés ciblés
- Exercices numériques et papier en relation avec le projet
- Utilisation de vidéos pour la compréhension, mise en situation et lexicque
- Evaluations des acquis :
 - auto-évaluation en début, en milieu et en fin de parcours
 - Evaluations sommatives et formatives
 - Entretiens individuels
 - Bilans

Contenu de la formation



- Apprendre à :**
- Respecter des consignes
 - Répondre à des questions
 - Maîtriser la syntaxe
 - Développer la compréhension globale
 - Acquérir des références culturelles usuelles françaises
 - Gérer le stress
 - Maîtriser le temps



Tarif

gratuit

Contact



Accès au site:

accueilletpromotion.fr

Adresse:

Avenue du Maréchal de Lattre de Tassigny à Bourges (Angle route de Saint-Michel
- sous la Chapelle Saint-Paul)

Téléphone: 02 48 68 05 85

Courriel: chahnaise.farhan@accueilletpromotion.fr



Taux de satisfaction

100 % de satisfaction. Taux calculé du 01/01/2022 au 31/12/2022.

26

Action financée par



espace
libres
savoirs



Haut-commissaire
aux compétences



INVESTIR
DANS VOS
COMPÉTENCES



BOURGES
Département 18



Ministère des Solidarités et de la Cohésion Sociale
Direction aux Droits des Femmes et à l'Égalité des Chances

Formation organisée avec le concours financier de la Région Centre – Val de Loire et de l'Etat dans le cadre du Pacte Régional Investissement pour les compétences



Ateliers numériques

Objectifs de la formation

- Gagner en autonomie pour mener à bien des projets personnels et professionnels en utilisant des outils numériques.

Compétences visées

Être capable de :

- Connaître le matériel informatique (ordinateur, smartphone, tablette)
- Utiliser les différents outils numériques,
- Effectuer des démarches administratives en ligne,
- Progresser en autonomie.

Public concerné, prérequis, accessibilité

- Pas de prérequis
- Référent handicap : Thierry BONIN ; thierry.bonin@accueillepromotion.fr

Organisation et issue de la formation

- Groupe fermé 3 heures par semaine
- Lieu de la formation : 43 av. de Lattre de Tassigny 18000 BOURGES
- Les documents suivants lui sont remis:
 - Evaluation finale
 - Une attestation de connaissances et compétences professionnelles

27

Action financée par



MINISTÈRE
DU TRAVAIL,
DE L'EMPLOI
ET DE L'INSERTION

Haut-commissaire
aux compétences



Action réalisée par



Formation organisée avec le concours financier de la Région Centre – Val de Loire et de l'Etat dans le cadre du Pacte Régional Investissement pour les compétences

Modalités pédagogiques



- Approche actionnelle selon le besoin
- Approche collective pour les compétences transversales
- Exercices numériques et papier en relation avec les besoins exprimés
- Utilisation de vidéos pour la compréhension, mise en situation et lexique
- Utilisation de tableau numérique interactif
- Evaluation des acquis → auto-évaluation numérique en début, en milieu et en fin de parcours
→ évaluations sommatives et formatives

Contenu de la formation



- Savoirs utiliser les outils numériques
- Effectuer des e-démarches
- Prévenir des arnaques sur Internet
- Développer l'autonomie
- Acquérir des mécanismes face au numérique



Coût et financement

Gratuit

Contact



Accès au site:
www.accueiletpromotion.fr

Tél : 02 48 68 08 85

Référents de l'action :

- M. Saïd TAOUFIQ : said.taoufig@accueiletpromotion.fr
- Mme Marianne DA CRUZ : marianne.dacruz@accueiletpromotion.fr



Taux de satisfaction

100 % de satisfaction. Taux calculé du 01/01/2022 au 31/12/2022.

Action financée par



Haut-commissaire
aux compétences



28

Action réalisée par



Formation organisée avec le concours financier de la Région Centre – Val de Loire et de l'Etat dans le cadre du Pacte Régional Investissement pour les compétences



CENTRE DE FORMATION



Avenue du Maréchal de Lattre de Tassigny
Sous la chapelle Saint Paul
 (Angle de la route de Saint Michel et de
 l'avenue de Lattre de Tassigny)
 18000 Bourges



02 48 68 08 85



contact@accueiletpromotion.fr



Nation



Franz Léhar



Romain Rolland



Gare
SNCF



Romain Rolland





Dalila DEGDOUG
Directrice

02 48 70 99 23

contact@accueiletpromotion.fr

18 esplanade du Prado
18000, Bourges



www.accueiletpromotion.fr